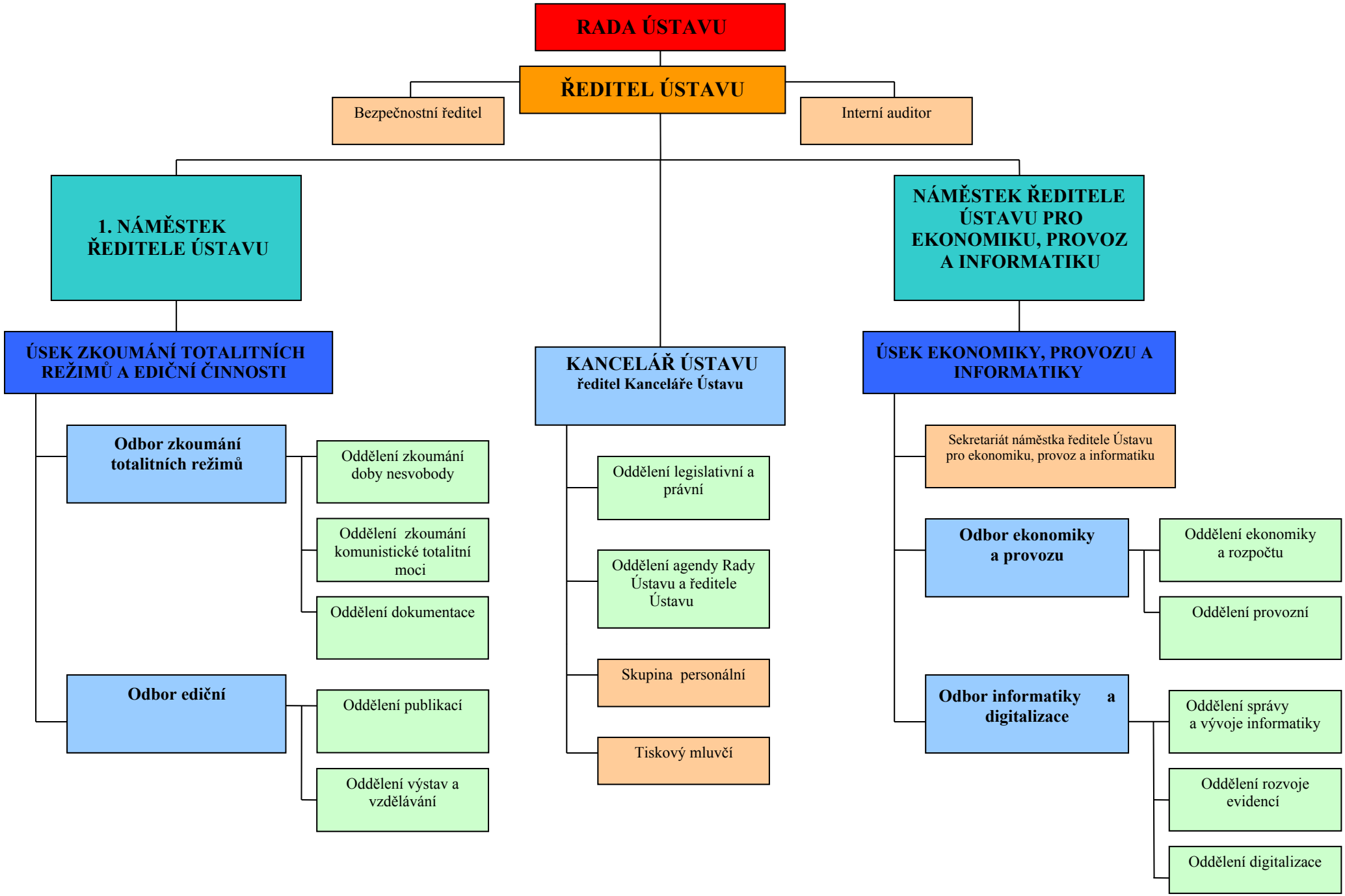Organizační struktura
ÚSTAVU PRO STUDIUM TOTALITNÍCH REŽIMŮ