Struktura VKR

Strukturu HS VKR lze (podle Organizačního řádu HS VKR z roku 1975 a 1980) rozdělit do dvou částí, a to na operativní a podpůrnou (zabezpečení, administrativa apod.)

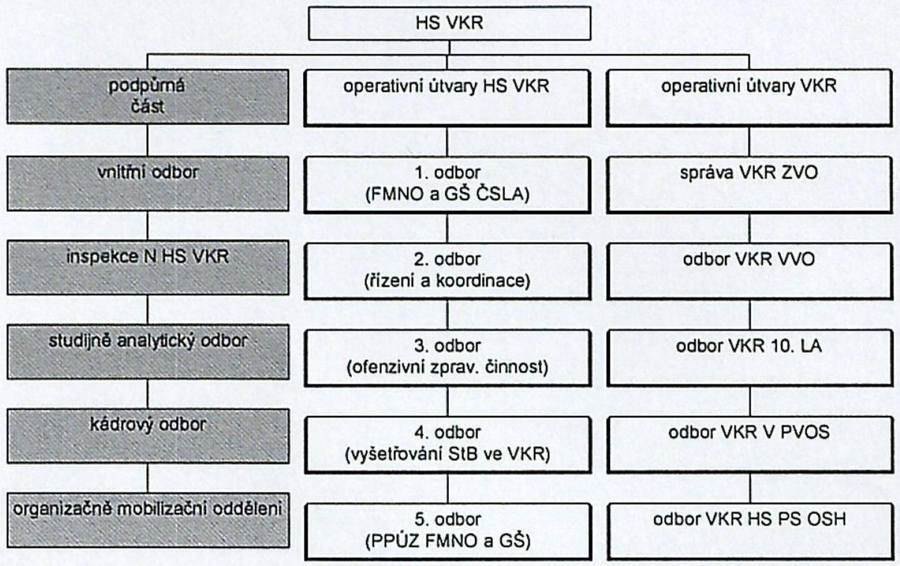

Operativní část byla tvořena odbory, které byly dále členěny do jednotlivých oddělení a referátů, podle organizační struktury zabezpečovaného objektu (kopírovaly velitelskou podřízenost sboru, svazu, svazku apod.)

Oddělení VKR (dále O VKR) bylo základním článkem v organizační struktuře i systému práce ve VKR. Z hlediska zaměření služební činnosti bylo výkonným útvarem oddělení VKR, v jehož čele byl náčelník oddělení, přímo podřízený náčelníkovi příslušného odboru VKR.

OVKR byla zpravidla zřizována při velitelstvích jednotlivých divizí a brigád, na stupních Krajských vojenských správ, ve vysokých vojenských školách a ojediněle také k zabezpečení kontrarozvědné ochrany vyšších štábů ČSLA.

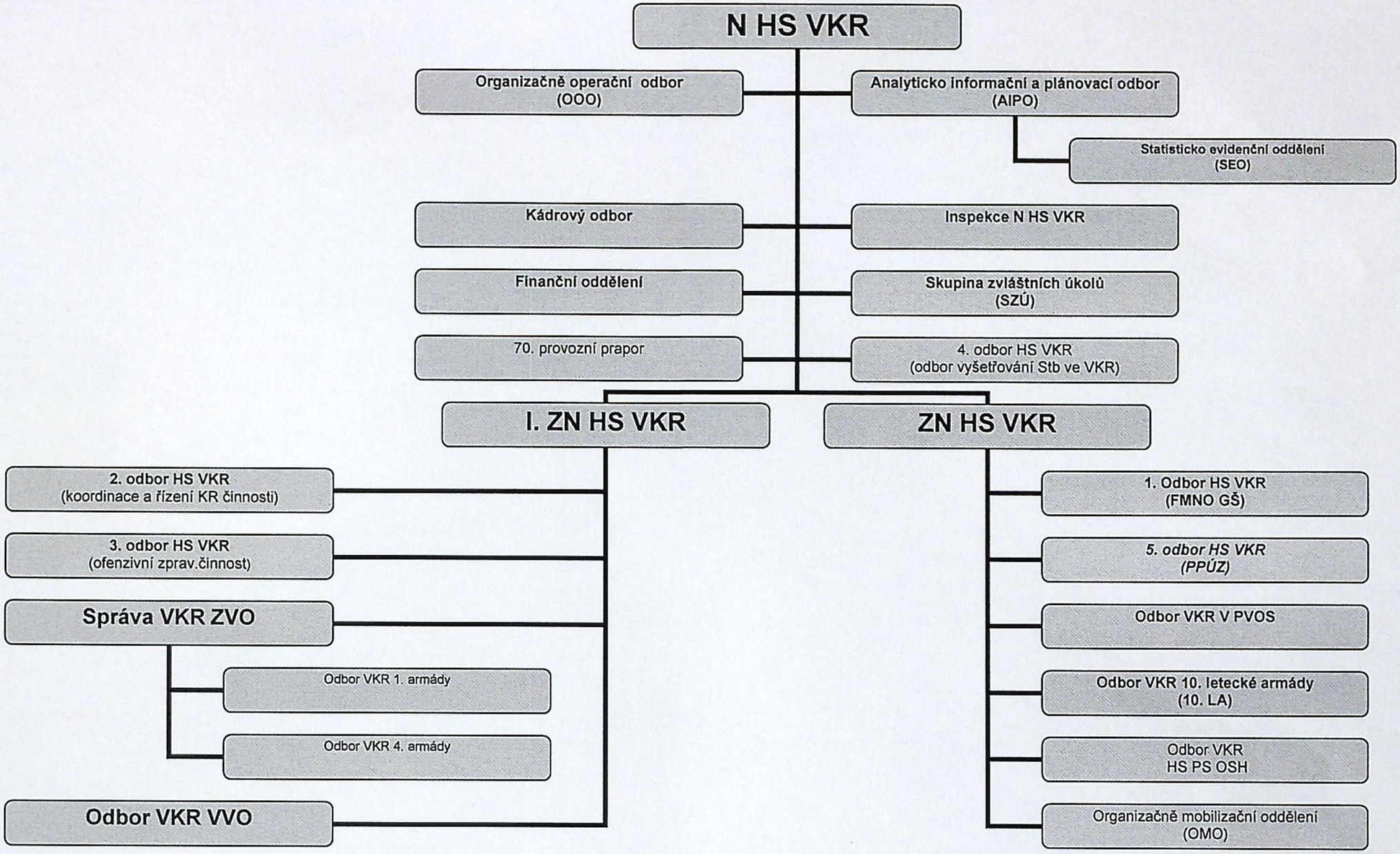
N HS VKR
Organizačně operační odbor (OOO)
Analyticko informační a plánovací odbor (AIPO)
Statisticko evidenční oddělení (SEO)
Kádrový odbor
Inspekce N HS VKR
Finanční oddělení
Skupina zvláštních úkolů (SZÚ)
70. provozní prapor
4. odbor HS VKR (odbor vyšetřování Stb ve VKR)
I. ZN HS VKR
ZN HS VKR
2. odbor HS VKR (koordinace a řízení KR činnosti)
3. odbor HS VKR (ofenzivní zprav.činnost)
Správa VKR ZVO
Odbor VKR 1. armády
Odbor VKR 4. armády
Odbor VKR VVO
1. Odbor HS VKR (FMNO GŠ)
5. odbor HS VKR (PPÚZ)
Odbor VKR V PVOS
Odbor VKR 10. letecké armády (10. LA)
Odbor VKR HS PS OSH
Organizačně mobilizační oddělení (OMO)

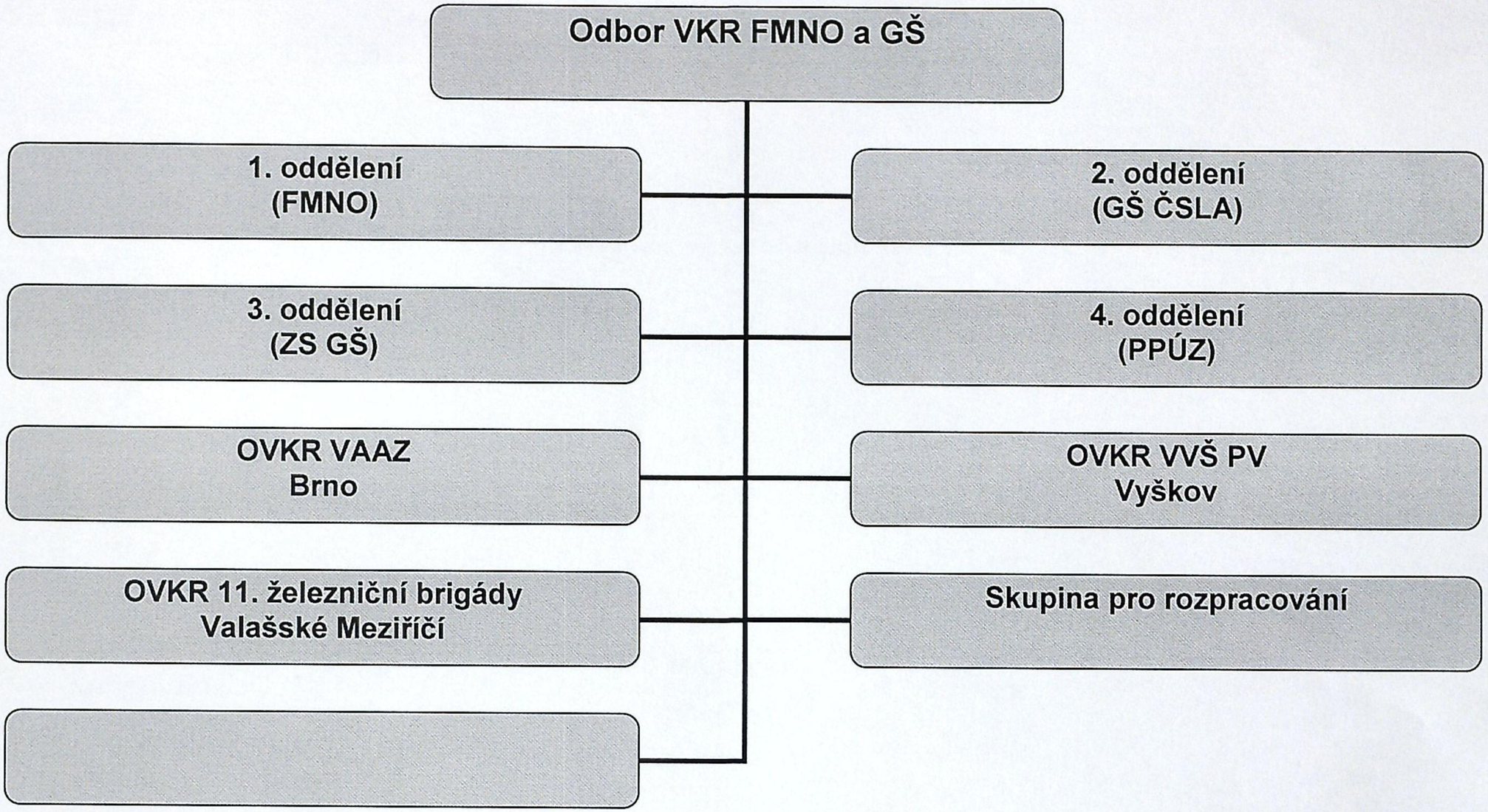
Odbor VKR FMNO a GŠ
1. oddělení (FMNO)
2. oddělení (GŠ ČSLA)
3. oddělení (ZS GŠ)
4. oddělení (PPÚZ)
OVKR VAAZ Brno
OVKR VVŠ PV Vyškov
OVKR 11. železniční brigády Valašské Meziříčí
Skupina pro rozpracování

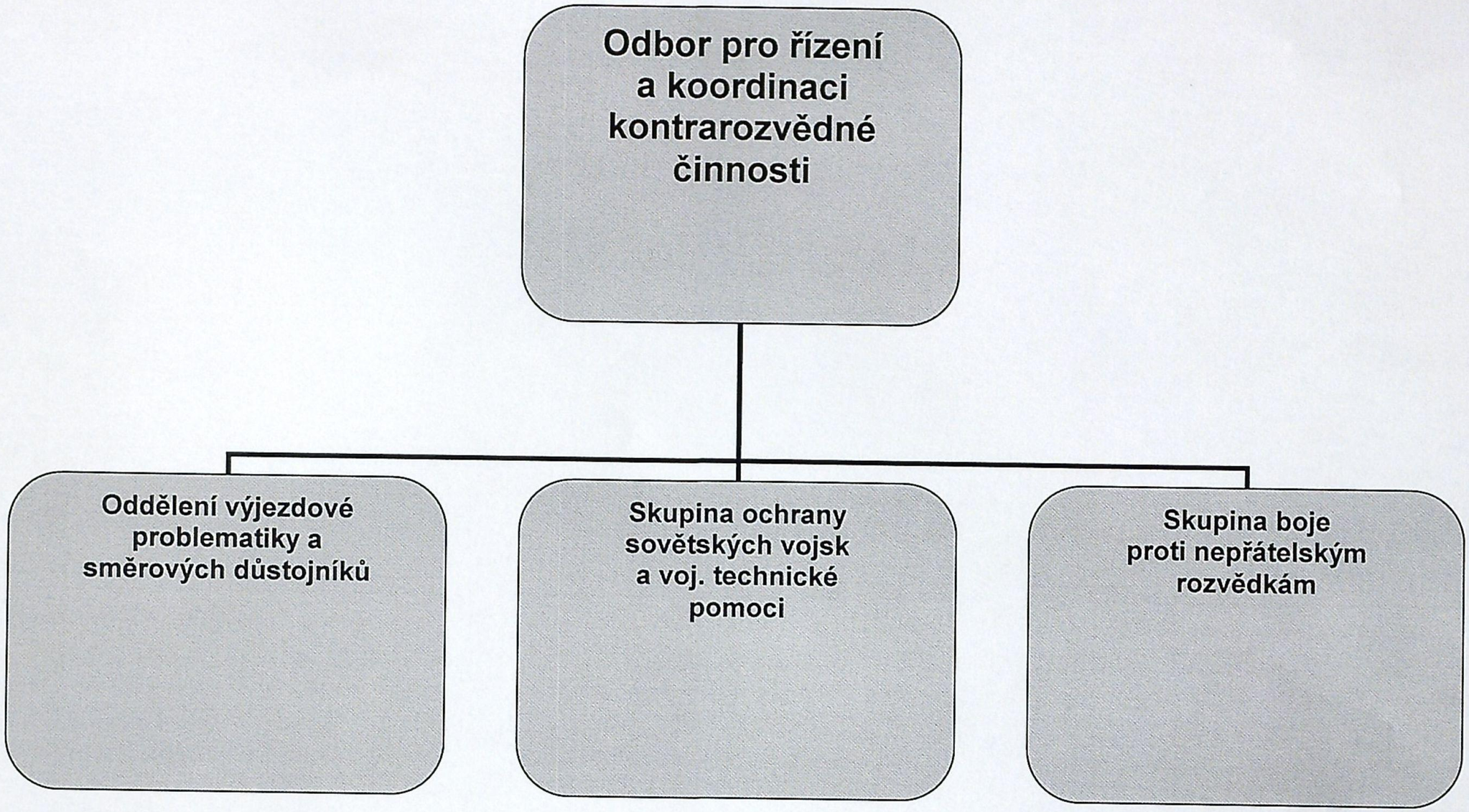
Odbor pro řízení a koordinaci kontrarozvědné činnosti
Oddělení výjezdové problematiky a směrových důstojníků
Skupina ochrany sovětských vojsk a voj. technické pomoci
Skupina boje proti nepřátelským rozvědkám

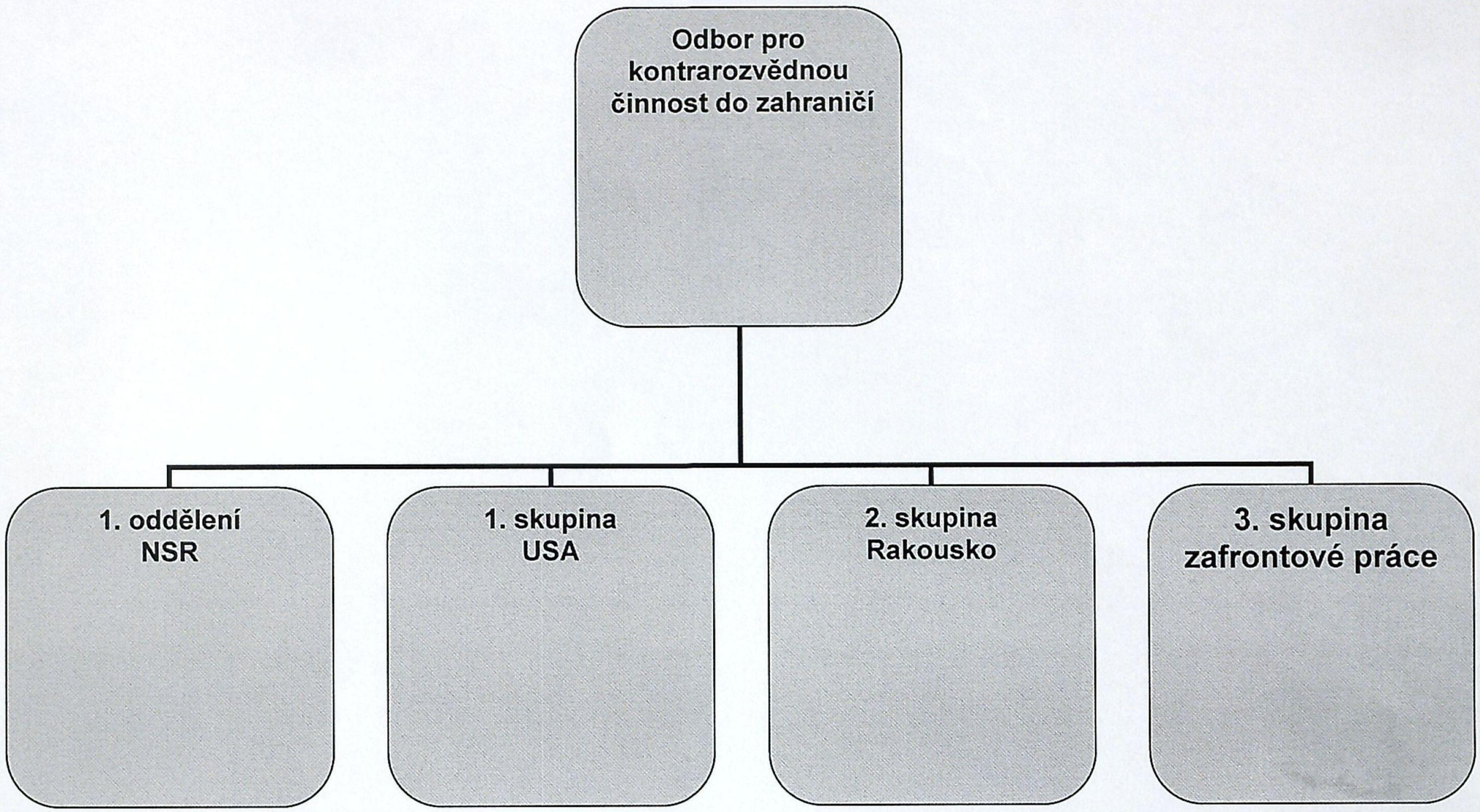
Odbor pro kontrarozvědnou činnost do zahraničí
1. oddělení NSR
1. skupina USA
2. skupina Rakousko
3. skupina zafrontové práce

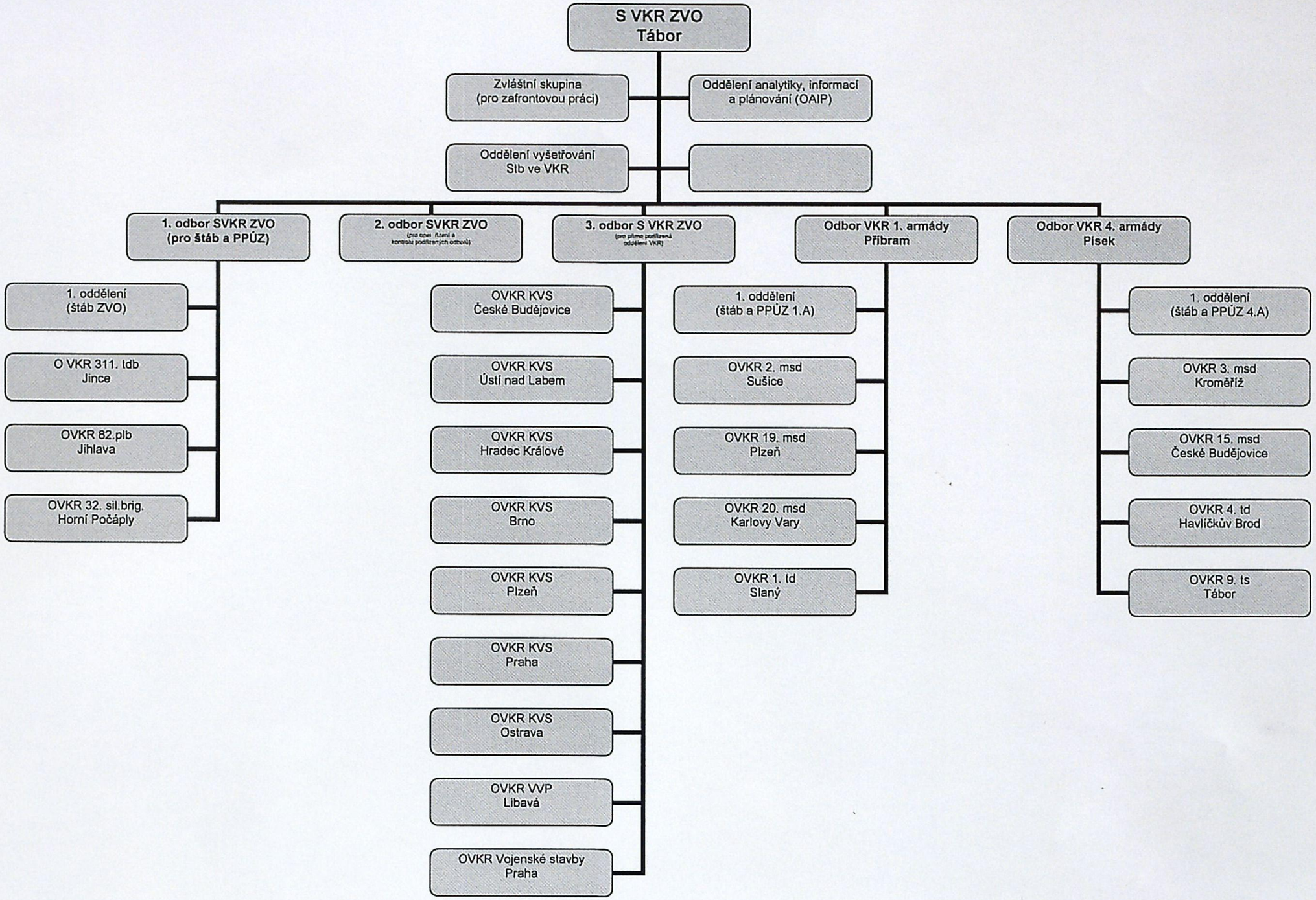
S VKR ZVO
Tábor
Zvláštní skupina
(pro zafrontovou práci)
Oddělení analytiky, informací
a plánování (OAIP)
Oddělení vyšetřování
Slb ve VKR
1. odbor SVKR ZVO
(pro štáb a PPÚZ)
2. odbor SVKR ZVO
(pro oper. řízení a
kontrolu podřízených odborů)
3. odbor S VKR ZVO
(pro přímo podřízená
oddělení VKR)
Odbor VKR 1. armády
Příbram
Odbor VKR 4. armády
Písek
1. oddělení
(štáb ZVO)
O VKR 311. tdb
Jince
OVKR 82.plb
Jihlava
OVKR 32. sil.brig.
Horní Počáply
OVKR KVS
České Budějovice
OVKR KVS
Ústí nad Labem
OVKR KVS
Hradec Králové
OVKR KVS
Brno
OVKR KVS
Plzeň
OVKR KVS
Praha
OVKR KVS
Ostrava
OVKR VVP
Libavá
OVKR Vojenské stavby
Praha
1. oddělení
(štáb a PPÚZ 1.A)
OVKR 2. msd
Sušice
OVKR 19. msd
Plzeň
OVKR 20. msd
Karlovy Vary
OVKR 1. td
Slaný
1. oddělení
(štáb a PPÚZ 4.A)
OVKR 3. msd
Kroměříž
OVKR 15. msd
České Budějovice
OVKR 4. td
Havlíčkův Brod
OVKR 9. ts
Tábor

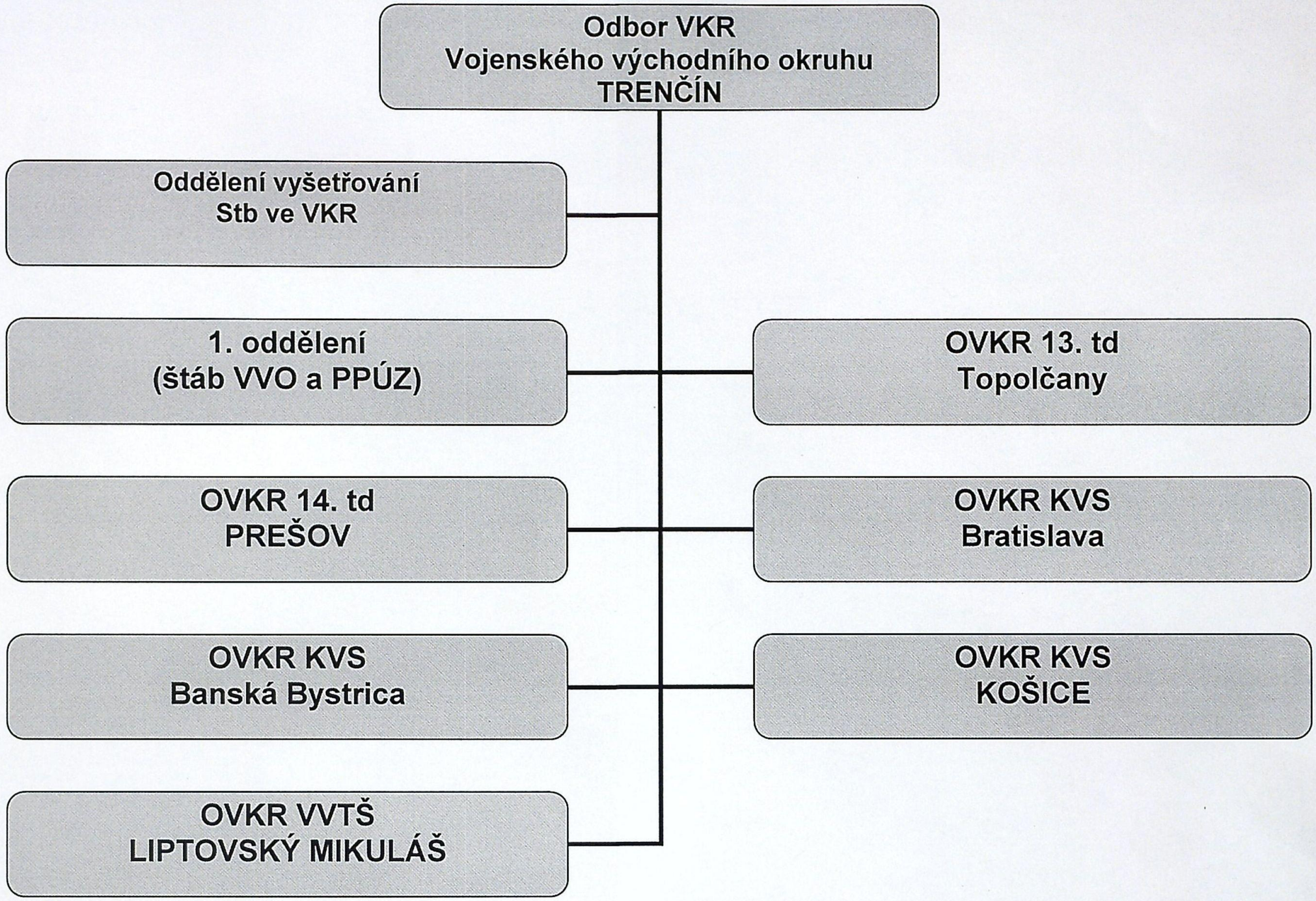
Odbor VKR
Vojenského východního okruhu
TRENČÍN
Oddělení vyšetřování
Stb ve VKR
1. oddělení
(štáb VVO a PPÚZ)
OVKR 13. td
Topolčany
OVKR 14. td
PREŠOV
OVKR KVS
Bratislava
OVKR KVS
Banská Bystrica
OVKR KVS
KOŠICE
OVKR VVTŠ
LIPTOVSKÝ MIKULÁŠ

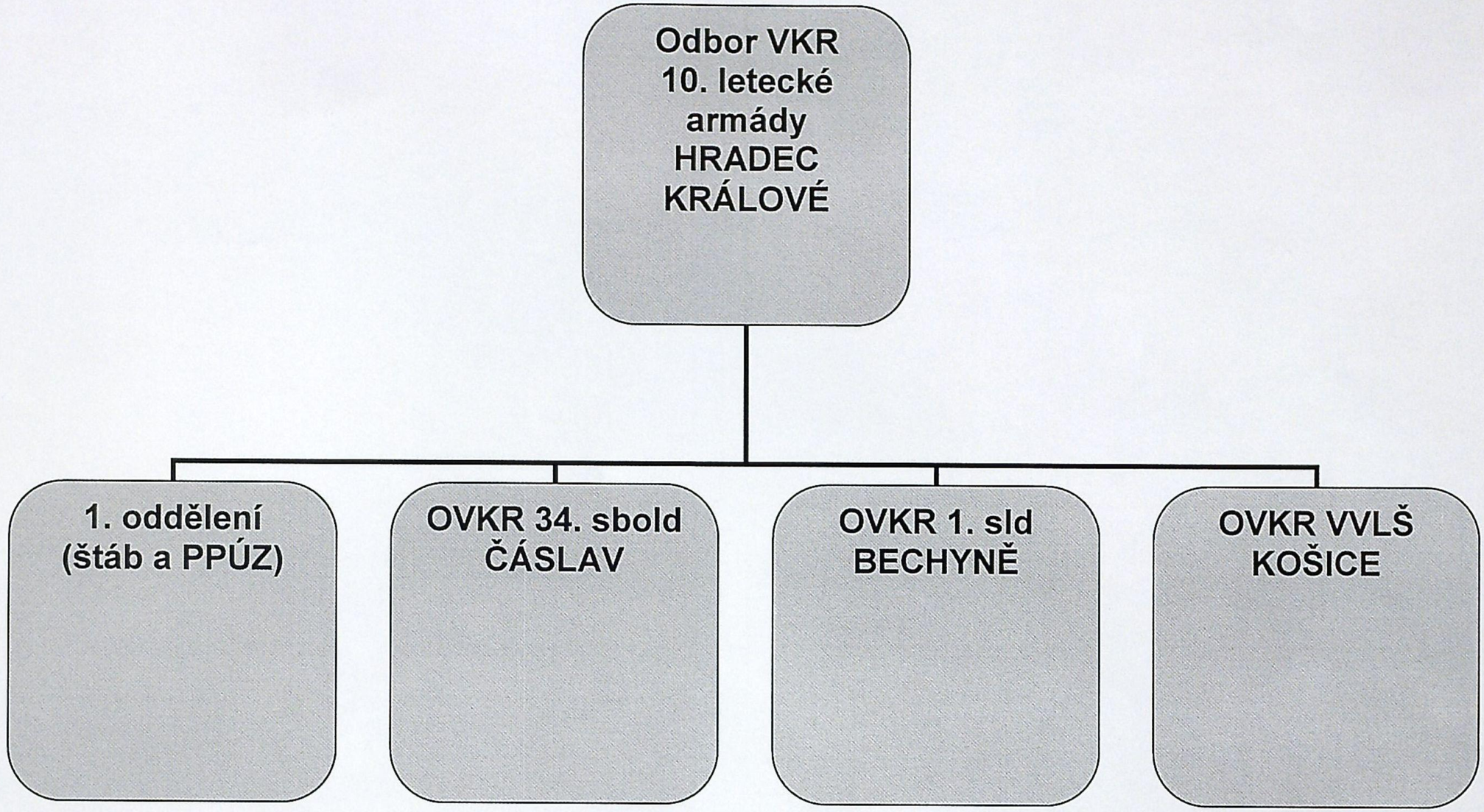
Odbor VKR
10. letecké
armády
HRADEC
KRÁLOVÉ
1. oddělení
(štáb a PPÚZ)
OVKR 34. sbold
ČÁSLAV
OVKR 1. sld
BECHYNĚ
OVKR VVLŠ
KOŠICE

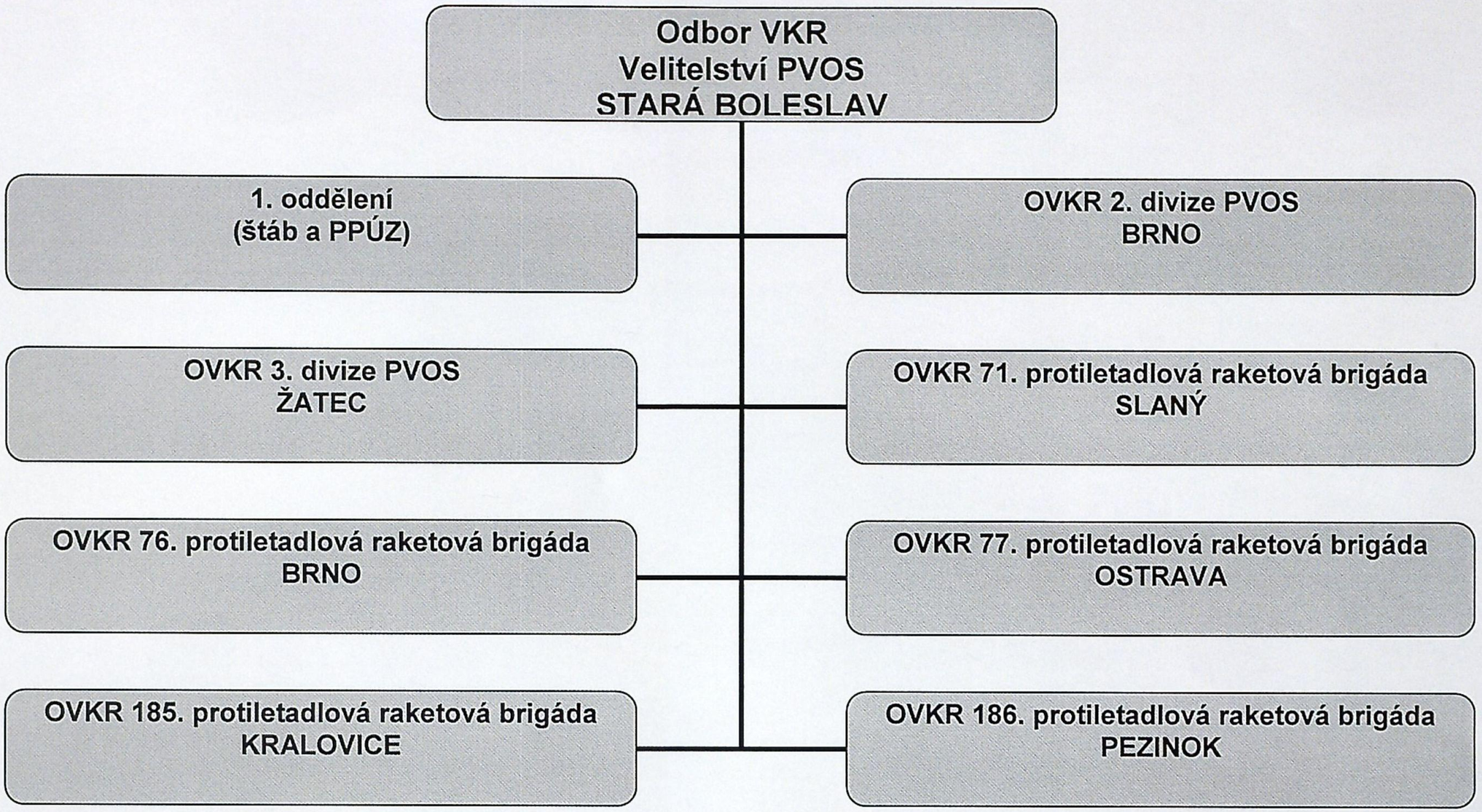
Odbor VKR
Velitelství PVOS
STARÁ BOLESLAV
1. oddělení
(štáb a PPÚZ)
OVKR 2. divize PVOS
BRNO
OVKR 3. divize PVOS
ŽATEC
OVKR 71. protiletadlová raketová brigáda
SLANÝ
OVKR 76. protiletadlová raketová brigáda
BRNO
OVKR 77. protiletadlová raketová brigáda
OSTRAVA
OVKR 185. protiletadlová raketová brigáda
KRALOVICE
OVKR 186. protiletadlová raketová brigáda
PEZINOK

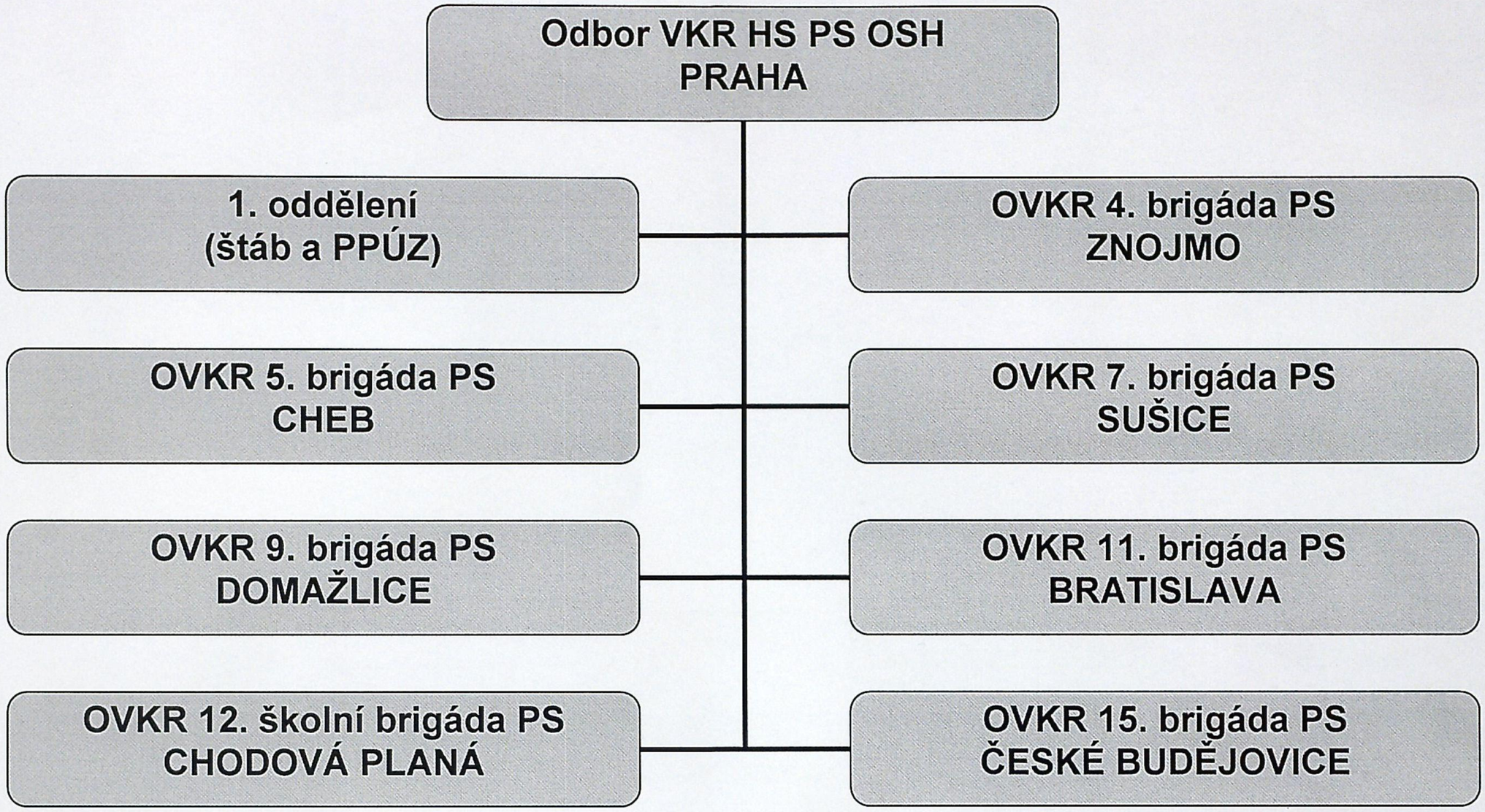
Odbor VKR HS PS OSH
PRAHA
1. oddělení
(štáb a PPÚZ)
OVKR 4. brigáda PS
ZNOJMO
OVKR 5. brigáda PS
CHEB
OVKR 7. brigáda PS
SUŠICE
OVKR 9. brigáda PS
DOMAŽLICE
OVKR 11. brigáda PS
BRATISLAVA
OVKR 12. školní brigáda PS
CHODOVÁ PLANÁ
OVKR 15. brigáda PS
ČESKÉ BUDĚJOVICE

Přehled oddělení VKR včetně podřízených referátů se stavem k roku 1989/1990

1. odbor HS VKR FMNO GŠ		
O VKR	*R VKR*	*dislokace*
1. oddělení	x	x
2. oddělení	101. provozní prapor	Praha Juliska
	102. provozní prapor (ŠAP)	Praha
3. oddělení	78. radiové středisko ZU	Litoměřice
4. oddělení	3. dopravní letecký pluk	Kbely
	Letecké opravny	Malešice
	Letecké opravny	Kbely
	Radioreléové středisko	Nové Město nad Metují
	Samostatný provozní útvar	Praha (Javory)
	Spojovací provozní středisko	Praha
	Vojenský topografický ústav	Dobruška
	Spojovací provozní středisko	Praha

5. odbor HS VKR		
O VKR	*R VKR*	*dislokace*
1. oddělení	Ústřední vojenská nemocnice	Praha
	Armádní středisko vrcholového sportu DUKLA	Praha
	Vydavatelství Naše vojsko	Praha
	308. strážní prapor	Praha
	Armádní umělecký soubor Víta Nejedlého	Praha
	Ústřední základna politicko osvětových prostředků	Praha
OVKR VAAZ Brno	x	x
OVKR VVŠ PV Vyškov	Výzkumný ústav pozemního vojska	Vyškov
OVKR VÚ 9444 Valašské Meziříčí 11. železniční brigáda	12. železniční stavební prapor	Olomouc
	19. železniční mostní prapor	Spišská Nová Ves
	31. železniční brigáda	Olomouc
	31. železniční stavební prapor	Olomouc
	32. železniční stavební prapor	Pohořelice
	35. železniční mostní prapor	Zábřeh na Moravě
	Ústřední vojenská železniční základna	Pardubice
	Vojenská fakulta vys. školy dopravní	Žilina
	Vojenské učiliště	Valašské Meziříčí
	Vojenské železniční provozní středisko	Bohumín

SPRÁVA VKR Západního vojenského okruhu		
O VKR	*R VKR*	*dislokace*
1. oddělení	2. provozní pluk	Tábor - Drhovice
	5. spojovací brigáda	Strašice
	59. spoj. brig. dálkových spojů	Beroun
OVKR Vojenské stavby Praha	1. silniční stavební prapor PV	Horní Počernice
	108. silniční stavební prapor	Praha
	Vojenský projektový ústav	Praha
OVKR VÚ 1046 Horní Počáply 32. silniční brigáda	1. brigáda potrubní dopravy PH	Roudnice nad Labem
	10. pontonová brigáda	Kostelec nad Labem
	10. protiletadlová opravárenská technická základna	Jaroměř
	102. brigáda chemické ochrany	Liberec
	11. brigáda mat. zabezpečení	Bílina
	41. samostatný dopravní oddíl	Dašice
	7. automobilní pluk SPH	Čáslav
	7. dělostřelecká divize	Pardubice
	71. kanonová dělostřelecká brigáda	Žamberk
	75. těžká houfnicová dělostřelecká brigáda	Pardubice
OVKR VÚ 3880 Jince 311. těžká dělostřelecká brigáda	VVP Jince	Jince
	1. smíšený pluk REB	Kolín
	14. těžký dělostřelecký oddíl	Mladá
	6. radiotechnická brigáda	Plzeň
	7. radiotechnická brigáda ZU	Zbiroh
	7. rtb ZU – odloučené pracoviště	Litoměřice
	7. rtb ZU – odloučené pracoviště	Tachov
	7. rtb ZU – odloučené pracoviště	Klenčí pod Čerchovem
	15. těžký dělostřelecký oddíl	Jistebnice

O VKR	*R VKR*	*dislokace*
OVKR VÚ 3686 Jihlava 82. protiletadlová brigáda	1. automobilní brigáda	Olomouc
	22. výsadková brigáda SU	Prostějov
	52. spojovací brigáda dálkových spojů	Lipník nad Bečvou
	7. ženijní silniční brigáda	Hodonín
OVKR VÚ 8129 Libavá VVP Libavá	Výcvikové středisko dělostřelectva	Hranice na Moravě
OVKR KVS Praha	1. pluk civilní ochrany	Kutná Hora
	103. silniční stavební prapor	Klecany
	6. strážní prapor	Příbram
	Městská vojenská správa	Praha
	Školící středisko FMNO	Komorní Hrádek
	Újezní úřad (SSkSV)	Milovice
OVKR KVS České Budějovice	112. silniční stavební prapor	České Budějovice
	113. silniční stavební prapor	Týn nad Vltavou
	115. silniční stavební prapor	Týn nad Vltavou
	Vojenská nemocnice	České Budějovice
	VVP Boletice	Boletice
OVKR KVS Plzeň	Vojenská nemocnice	Plzeň
	VVP Hradiště	Radošov
	104. silniční stavební prapor	Nepomuk
OVKR KVS Ústí nad Labem	VVP Mimoň	Mimoň
	12. pobočka 52. Muniční základny	Nové Město pod Smrkem
	4. pluk civilní ochrany	Varnsdorf
	Armádní středisko vrcholového sportu DUKLA	Liberec
	Pobočka 2. výzbrojní základny	Terezín

O VKR	*R VKR*	*dislokace*
OVKR KVS Hradec Králové	1. okruhová základna	Chlumec nad Cidlinou
	1. silniční stavební brigáda	Pardubice
	2. výzbrojní základna	Jaroměř
	21. dělostřelecká základna	Kostelec nad Orlicí
	52. muniční základna	Chotěboř - Bílek
	Ústřední muniční základna	Týniště nad Orlicí
	Vojenská lékařská akademie JEP	Hradec Králové
	Vojenský opravárenský podnik 064	Hradec Králové
OVKR KVS Ostrava	62. ústřední automobilní sklad	Nový Jičín
	1. výzbrojní základna	Mikulovice
	3. automobilní brigáda	Hlučín
	5. geodetický odřad	Opava
	Automobilový opravárenský závod 084	Olomouc
	Vojenská nemocnice	Olomouc
	Vojenský opravárenský podnik 065	Český Těšín
	Výcvikové středisko spec. služby RVD	Opava
OVKR KVS Brno	7. pluk civilní ochrany	Bučovice
	Vojenská nemocnice	Brno
	Vojenský opravárenský závod	Uherský Brod
	101. silniční stavební prapor	Vyškov

Odbor VKR 1. armády Příbram		
O VKR	*R VKR*	*dislokace*
1. oddělení	1. brigáda materiálního zabezpečení	Terezín
	1. provozní prapor	Příbram
	1. radiotechnický prapor	Holýšov
	1. spojovací pluk	Plzeň
	11. spojovací pluk dálkového spojení	Plzeň
	11. vrtulníkový pluk	Plzeň
	116. silniční stavební prapor	Horažďovice
	171. protiletadlový pluk	Rožmitál pod Třemšínem
	216. protitankový pluk	Most
	3. smíšený pluk REB	Mariánské Lázně
	321. těžká dělostřelecká brigáda	Rokycany
	322 kanonová děl. brigáda	Dobřany
	51. ženijní brigáda	Litoměřice
	71. radiotechnický pluk ZU	Kladno
	91. pontonový pluk	Litoměřice
OVKR VÚ 2493 Sušice **2. motostřelecká divize**	10. motostřelecký pluk	Janovice nad Úhlavou
	11. motostřelecký pluk	Klatovy (Kdyně)
	12. motostřelecký pluk	Domažlice (Horšovský Týn)
	2. protiletadlový pluk	Janovice nad Úhlavou
	2. samostatný raketometný oddíl	Holýšov
	23. tankový pluk	Holýšov
	8. dělostřelecký pluk	Klatovy

O VKR	*R VKR*	*dislokace*
OVKR VÚ 5937 Plzeň 19. motostřelecká divize	104. motostřelecký pluk	Tachov
	11. protiletadlový pluk	Stříbro
	11. tankový pluk	Plzeň
	19. samostatný raketometný oddíl	Vysočany
	47. dělostřelecký pluk	Plzeň
	57. motostřelecký pluk	Stříbro
	67. motostřelecký pluk	Vysočany
OVKR VÚ 8038 Karlovy Vary 20. motostřelecká divize	12. protiletadlový pluk	Mariánské Lázně
	12. tankový pluk	Podbořany
	20. průzkumný prapor	Cheb
	20. samostatný raketometný oddíl	Stružná
	38. dělostřelecký pluk	Kynšperk nad Ohří
	49. motostřelecký pluk	Mariánské Lázně
	65. motostřelecký pluk	Cheb
	74. motostřelecký pluk	Karlovy Vary
OVKR VÚ 3858 Slaný 1. tanková divize	1. dělostřelecký pluk	Terezín
	1. samostatný raketometný oddíl	Terezín
	1. tankový pluk	Strašice
	13. samostatný raketometný oddíl	Mladá
	2. tankový pluk	Rakovník
	21. tankový pluk	Žatec
	3. motostřelecký pluk	Louny
	5. protiletadlový pluk	Žatec

Odbor VKR 4. armády Písek		
O VKR	*R VKR*	*dislokace*
1. oddělení	1. ženijní brigáda	Pardubice
	105. prapor chemické ochrany	Jaroměř
	2. spojovací pluk	Písek
	217. protitankový pluk	Lešany
	24. spojovací pluk dálkového spojení	Písek
	251. protiletadlový pluk	Kroměříž
	331. těžká dělostřelecká brigáda	Hranice na Moravě
	332. kanonová dělostřelecká brigáda	Jičín
	4. brigáda materiálního zabezpečení	Pacov
	4. provozní prapor	Písek
	4. radiotechnický prapor	Vimperk
	4. smíšený pluk REB	Český Krumlov
	5. průzkumný dělostřelecký oddíl	Rychnov nad Kněžnou
	51. vrtulníkový pluk	Prostějov
	72. pontonový pluk	Kamýk nad Vltavou
	74. radiotechnický pluk ZU	Horažďovice
OVKR VÚ 1553 Kroměříž 3. motostřelecká divize	13. protiletadlový pluk	Bzenec
	14. samostatný raketometný oddíl	Přáslavice
	33. tankový pluk	Přáslavice
	361. dělostřelecký pluk	Hranice na Moravě
	4. motostřelecký pluk	Hodonín
	5. motostřelecký pluk	Mikulov
	6. motostřelecký pluk	Uherské Hradiště

O VKR	*R VKR*	*dislokace*
OVKR VÚ 7351 České Budějovice 15. motostřelecká divize	1. protiletadlový pluk	České Budějovice
	15. samostatný raketometný oddíl	Vimperk
	20. tankový pluk	České Budějovice
	36. dělostřelecký pluk	České Budějovice
	51. motostřelecký pluk	Český Krumlov
	62. motostřelecký pluk	Prachatice
	68. motostřelecký pluk	Vimperk
OVKR VÚ 6184 Tábor 9. tanková divize	14. tankový pluk	Písek
	17. tankový pluk	Týn nad Vltavou
	18. tankový pluk	Tábor
	362. dělostřelecký pluk	Lešany
	79. motostřelecký pluk	Benešov
	9. protiletadlový pluk	Strakonice
	9. samostatný raketometný oddíl	Jistebnice
OVKR VÚ 4553 Havlíčkův Brod 4. tanková divize	13. tankový pluk	Jihlava
	4. protiletadlový pluk	Jihlava
	4. samostatný raketometný oddíl	Jemčina
	6. dělostřelecký pluk	Jemnice
	7. tankový pluk	Jindřichův Hradec
	9. motostřelecký pluk	Znojmo

odbor VKR Východního vojenského okruhu Trenčín		
O VKR	*R VKR*	*dislokace*
1. oddělení	2. provozní prapor	Trenčín
	6. výzbrojní základna	Olomouc
	6. ženijní brigáda	Sereď
	Vojenské učiliště	Nové Mesto nad Váhom
OVKR VÚ 4424 Topolčany 13. tanková divize	10. tankový pluk	Martin
	15. tankový pluk	Martin
	16. samostatný raketometný oddíl	Bratislava
	3. dělostřelecký pluk	Senica
	3. protiletadlový pluk	Nitra
	64. tankový pluk	Levice
	8. motostřelecký pluk	Bratislava
OVKR VÚ 5201 Prešov 14. tanková divize	103. tankový pluk	Humenné
	10. protiletadlový pluk	Poprad
	21. samostatný raketometný oddíl	Brezno nad Hronom
	49 dělostřelecký pluk	Brezno nad Hronom
	55. motostřelecký pluk	Trebišov
	60. tankový pluk	Kežmarok
	63. motostřelecký pluk	Michalovce

O VKR	*R VKR*	*dislokace*
OVKR KVS Bratislava	1. pobočka VPÚ	Bratislava
	106. silniční stavební prapor	Levice
	114. silniční stavební prapor	Levice
	2. sil. stavební brigáda	Bratislava
	49. strážní prapor	Mochovce
	6. pluk civilní ochrany	Malacky
	Městská vojenská správa	Bratislava
	Vojenská politická akademie Klementa Gottwalda	Bratislava
	Vojenské učiliště	Nitra
	Vojenský projektový ústav - pobočka	Bratislava
OVKR KVS Banská Bystrica	5. pluk civilní ochrany	Žilina
	6. okruhový sklad PHM	Zemianské Kostolany
	Vojenská nemocnice	Ružomberok
	Vojenské učiliště	Martin
	Vojenské učiliště	Žilina
	Vojenský kartografický ústav	Harmanec
	Vojenský opravárenský podnik 015	Nováky
	VVP	Lešť
OVKR KVS Košice	37. nápravný prapor	Sabinov
	VVP Kežmarok	Kežmarok
	Výcvikové středisko spojovacích specialistů	Poprad
OVKR VVTŠ Liptovský Mikuláš	Vojenské učiliště	Liptovský Mikuláš
	Výzkumný elektronický ústav 060	Liptovský Mikuláš

odbor VKR 10. Letecké armády Hradec Králové		
O VKR	*R VKR*	*dislokace*
1. oddělení	1. smíšený dopravní letecký pluk	Mošnov
	1. výcvikové středisko letectva	Mošnov
	10. provozní prapor	Hradec Králové
	10. spojovací pluk	Pardubice
	47. průzkumný letecký pluk	Hradec Králové
	Ústřední letecký sklad	Štěpánov
O VKR VÚ 3268 Bechyně 1. stíhací letecká divize	3. letecký stavební prapor	Líně
	4. stíhací letecký pluk	Pardubice
	5. stíhací letecký pluk	Líně
	54. radiotechnický prapor	Nepolisy
OVKR VÚ 5206 Čáslav 34. stíhací bombardovací divize	2. letecký stavební prapor	Bechyně
	2. výcvikové středisko letectva	Olomouc
	20. stíhací bombardovací letecký pluk	Náměšť nad Oslavou
	28. stíhací bombardovací letecký pluk	Čáslav
	30. bitevní letecký pluk	Pardubice
	6. stíhací letecký bombardovací pluk	Přerov
	9. letecký stíhací pluk	Bechyně
	Výcvikové středisko RTZ letectva	Prostějov
OVKR VVLŠ Košice	1. letecký školní pluk	Přerov
	2. letecký školní pluk	Košice
	3. letecký školní pluk	Piešťany
	Letecké opravny	Trenčín
	Vojenské letecké učiliště	Prešov
	Výcviková základna letectva	Kuchyňa

odbor VKR Velitelství PVOS Stará Boleslav		
O VKR	*R VKR*	*dislokace*
1. oddělení	1. letecký stavební prapor	Opatovice nad Labem
	17. spojovací brigáda	Stará Boleslav
	7. provozní prapor	Stará Boleslav
	7. radiotechnický prapor REB	České Budějovice
	Ústřední velitelské stanoviště PVOS	Stará Boleslav
OVKR VÚ 7357 Brno 2. divize PVOS	2. radiotechnická brigáda	Brno - Rebešovice
	61. radiotechnický prapor	Sokolnice
	62. radiotechnický prapor	Stará Ves
	8. stíhací letecký pluk	Brno
	Vojenský opravárenský závod 035	Mostkovice
OVKR VÚ 8271 Žatec 3. divize PVOS	1. stíhací letecký pluk	České Budějovice
	11. stíhací letecký pluk	Žatec
	3. radiotechnická brigáda	Chomutov
	51. radiotechnický prapor	Lažany
	53. radiotechnický prapor	Třebotovice
	55. radiotechnický prapor	Kříženec
OVKR VÚ 2516 Slaný 71. protiletadlová raketová brigáda	56. radiotechnický prapor	Slaný - Drnov
OVKR VÚ 1852 Brno 76. protiletadlová raketová brigáda	x	x
OVKR VÚ 4443 Ostrava 77. protiletadlová raketová brigáda	Výcvikové středisko PLRV	Karviná
	Zásobovací základna PVOS	Dětřichov nad Bystřicí
OVKR VÚ 2496 Kralovice 185. protiletadlová raketová brig.	52. radiotechnický prapor	Stod
OVKR VÚ 5949 Pezinok 186. protiletadlová raketová brig.	63. radiotechnický prapor	Hlohovec
	64. radiotechnický prapor	Zvolen
	65. radiotechnický prapor	Mierovo
	Výcvikové středisko RTV	Zvolen

odbor VKR HS PS OSH Praha		
O VKR	*R VKR*	*dislokace*
1. oddělení	2. stážní prapor ZP MV	Praha
	5. výcvikový pluk MV	Frýdek Místek
	Důstojnická a praporčická škola SNB a vojsk MV	Holešov
	Provozní prapor HS PSOSH	Praha
	Velitelství Hradní stráže	Praha
	Zabezpečovací pluk FMV	Zbraslav
O VKR 4. brigády PS Znojmo	Vyčleněné pracoviště	Znojmo
	Vyčleněné pracoviště	Jemnice
	Vyčleněné pracoviště	Hrušovany
	Vyčleněné pracoviště	Břeclav
O VKR 5. brigády PS Cheb	Vyčleněné pracoviště	Cheb
	Vyčleněné pracoviště	Aš
	Vyčleněné pracoviště	Halže
O VKR 7. brigády PS Sušice	Vyčleněné pracoviště	Železná Ruda
	Vyčleněné pracoviště	Volary
	Vyčleněné pracoviště	Lipno
O VKR 9. brigády PS Domažlice	Vyčleněné pracoviště	Rozvadov
	Vyčleněné pracoviště	Nýrsko
	Vyčleněné pracoviště	Poběžovice
O VKR 11. brigády PS Bratislava	Vyčleněné pracoviště	Bratislava
	Vyčleněné pracoviště	Malacky
	Vyčleněné pracoviště	Komárno
O VKR 15. brigády PS České Budějovice	Vyčleněné pracoviště	Kaplice
	Vyčleněné pracoviště	Suchdol nad Lužnicí
	Vyčleněné pracoviště	Nová Bystřice

O VKR	*R VKR*	*dislokace*
O VKR 12. školní brigády PS Planá	Vyčleněné pracoviště	Chodová Planá
	Vyčleněné pracoviště	Zadní Chodov
	Vyčleněné pracoviště	Tisová